

NORSK ETNOLOGISK GRANSKING

Emnenr. 9

Fylke: Rogaland

Tilleggsspørsmålnr.

Herad: Suldal

Emne: Læving.

Bygdelag:

Oppskr. av: J. A. Sævi.

Gard:

(adresse): Bråneit

G.nr.

Br.nr.

A. Merk av om oppskrifta er etter eiga røynsle. Eiga røynsle

B. Eller om den er etter andre heimelsmenn: (ta også med alder, heimstad, yrke):

SVAR

Det har vore lævve
mykje i Suldal før gammelt.
Og ein driv ein i med
Læving her, då vort i vore
litteras av bygda d. v. s. i
hverane langmed Suldals-
vatnet.

Ein driv òg vist
med læving. Det høyrde
med til feiringa det.

Ein glatt ta til med
læving hingjinsole.
Men det var så i feiringa
at ein lævve i Stållus og
- når det ikkje var
høyves og ein kærhje
hadde mykje høy leggjan-
de.

Men ein lævve ette
Stållus og. Då var det
helt. ^{are} det, alen og rane.
I samband med
lævinga ~~så~~ og gbalen
(Lisballe)

(Björk alt-sä)

reiv sine boks og lake (neven)
og slite se det samme. Der
ville 2-3. årer har det vore
og gode griser gi i lakel
(50 kr vella) og borken
(oppil 70 år gi. kg.

Ein rige læv
og. Men bene-av-ark.
Det var ofte Tellen med
i lissmannskontakane
dette at lissmann hadde
rett gi i i rige ark-
læv. Såleis var det
gi i Kvedraflota, sine
lissmannsplass i Brå-
trent. Ein brukte eller
nummera i plukka
læv?

Reiskapen med
lauving var (og er) lavi-
skriv og öho. Ein vil
hje av-annu reiskape
her.

~~_____~~
Lævsmiv.

Om väre toke
ein jant læv se rok.
bydde. Men om lævte
var det av bydde stien?
Ein hadde så mykje
bydde stien i tvedel for
av bydde, ark og dles,
selje og ræne. Men
mest di av bydde og ark

Hjødlestiene var
 gjæve for de gamle.
 Det var gjerne eit
 godt lunnende til gæden
 med disse stiene.

Torbjørn boddson
 Gjøgedal (f. 1818 d. 1916)
 låna hje dei stien,
 bodd Gjøgedal, liggje
 med ^{av bjørn} mange hjødle-
 stien ^{av bjørn} fram skulle
 få trege gjødet, sa den
 gamle - det var så
 mykje betre lunn
 for hjødlestiene enn
 for rotbjørnen, og så
 gjekk det så mykje
 med lunninga sine
 ein ladd stien.

Arbe og bjørn
 hjølte ein fjær 4-
 6 år. Alen ^{trang} lunn
 lunn til.

Det ^{arbeid} lunn ein glubbe
 lunn ein lunn for
 bakken.

Om bjørn ^{lunn} arbe-
 nye. seje. og ræne-
 lunnet bjørva ein og
 hengde det nye anten
 for hørstene i dei næste
 trea. Eller og sette ein
 opp (gjedd sine) lange
 ræter for bakken og

bort i ei kløft i eit tre,
 — med rotendene i bakken.
 Eller ein laga krakkar
 i g la røttene oppi dei
 trær ein hengjer opp
 lauvhjerwane ~~trær~~ ein
 hestene ~~og~~ ~~hjerwane~~ —
 så det vert jar hjerwane

Råte

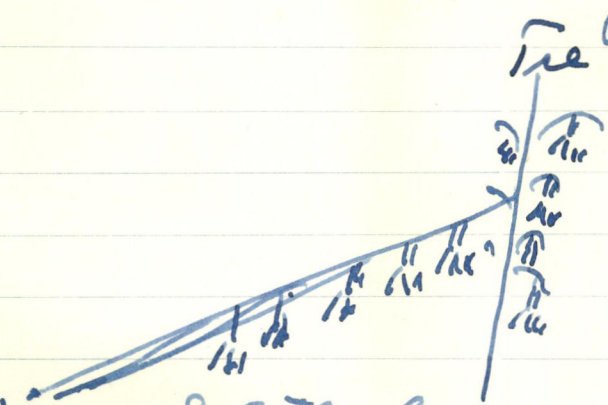

slike hengjer ein best
 opp lauvhjerwane.

For heng det til
 det er turt — setjane
 veler ~~og~~ hogg balle. Fand
 lauvet gylar teile uho
 muggane

Ein staklyis jemt
 bjørkelauvet. Og legg
 di toppane ein i
 stakke stanga. Ein ein
 og ein til — ut hjerwane
 luddet haller ut. Eller
 ut stakken ta ein
 vatn. På toppane
 legg ein ofte ei tawe,

Ein rekna 10-12
 tju til hoveleg stakke
 for ein stakke.

(Det er best stekt med
 hjerdestiane ein).

Lauvet krygede sin
 leimen på vinterføiet. Elle
 ein bar det leimen på
 lögget. Tok 15-18-20 tjer-
 var i böna ut vander ^{manstöras}
 när det var bjälke.
 Men arlekjervane var
 jämt större än bjälke-
 tjervane. Og syretjervane
 med. Arlekjervant,
 syrelauvet, og lileime
 laim av selje og raine
 bar ein helst ut limes
 med det same. Ofte i
 ei lile. For det var tje
 sagt ein nyttu - alle
 i lileene same med.
 Ein hadde omkask
 i stollene, minnete -
 som der 2, 3. eller 4.
 -ar.

När det gjaldt ar-
 beidet, var det ofte så
 at temstgjentle, dotter
 eller småjentene var
 med og ball. Men
 ein hadde jämt travet
 ut i hogge, kjödde og
 metta - hogge kvistene
 av med limer tinnene
 i limer og limgd.

Felles laimung
 vunde ein tje - av leri i
 limgda.

1577

Ashelauget var rekna
 til det beste laumet. Det
 skulle kjene ha. Ein
 - gav ofte ein aske kjer
 ja. hi ja. dag. Det
 andre laumet - gjekk
 helst ut sau og - geit.
 Det var - garden som
 laura opptil 150 fjir
 - var og laurblau.

.. fadde ein beire
 byrkeblau, - gav ein
 laurblauet (-det som
 var laura om laurten)
 til kjene. Det var
 men etleg jurtome.

- Det ble og men.
 mast at den er same
 na om kartan noke
 men salt i laumet
 na ein stabbje. Det
 drags hje sa av da
 men ein skal ta det
 att og fi det til laura.

Det var beire
 laura ja i garden, alle
 glasser, ein jolale
 kartblau.

Ein laka ofte laura
 laur om laurten, - alle
 slag tre. Men det ble
 ein helst til stroy under
 kjene. - Ein laka ofte
 lauriset og hadde det
 til ondebait stroy ja stalle
 i stuen da ein hadde same

1577