

Emnenr. 8

Fylke: Rogaland

Tilleggsspørsmålnr.

Herad: Strand

Emne: Beite og Dram

Bygdelag: Løvbygdå

Oppskr. av: Børge Rasmussen & F. F. F. F.

Gard: Tyelde

(adresse): 78 år gammel.
Førsteland

G.nr. 44 Br.nr. 1

A. Merk av om oppskrifta er etter eiga røynsle.

B. Eller om den er etter andre heimelsmenn: (ta også med alder, heimstad, yrke):

SVAR

Sp. 1 Beite har vore lite nytta her i vår bygd. Dette kjem for ein god del derav, at her helst har vore lite skog. Det er helst på bøane der var noka skog, og aneste partem av denne har vore lyort. Udmærkede består seg helst av hei og lynn bakker. Skogen som vokes på markene (mestendels bøane) blei nytta til brændsel sammen med tarr til huskaldet, endel også til salg f. eks. på marked.

Man brukte helst lyortekriset til lautkjere til saueene, men blei der haqd lyort vintersdag kjorte man gjerne heile lyortene heim til kime på draig også kunne saueene eta salunge dei ville ha, og der var noka å eta på.

Det var lyortekriset man såg noko man i som at åttor til saueene. Man kalla det beite eller ris, det blei helst kalla ris, ordet beite er lite brukt her. Dram, sving

o. liq. er utkyende ord for meq.

Sp. 2 Vår ein henta heim kjörtker med riset på, kjorte ein dei ggerne på drag, ellest var meiaale mytke brukt i tidligare dagar. Sle bruktes til å kjöra heim korv fra korvmyrane i udmarka og på den tennne man lesa på nesten alle slags ting, som eimer, lynq, ved og ris og mangt slags anna.

Slem var et mytligt redskap si konna fram med når man ikke tennne konna fram med kjulredskap.

Nå er slem gået mytke ut av bruk, da her er leit så mytke meir med veier end der her vore fyr.

Takkon speciel sle til kjöra heim leit på, har ikke eg seet eller hørt om her vore brukt her.

3 Det var nå helst i januar og februar når snøen låg på markene og vinteren var på det strengaste, da såg det ut til at den slags for smakte godt.

4 Her bruktes bare sigd når ein ville kuiske av f. stes kjörtkeriset. Sigden kallast for lausigd, den var nokan- lunde som ein kornsigd, men den måtte vera tykkare og solidare end ein kornsigd

og med lidt anna laq.

Eq har ein slik lausigd som
henger ledig hos meg, den er nu
uten brøskraft, den er arbeidet av
mannen frå Vos. Gulletik Hinde
som var busat på Fiska i Strand,
den var rekna for god type.

Eq viser han avridsa på eit
ark i naturlig størrelse. Arket
følger vedlagt.

--- 5 Her fyå as var det saurene (smalen)
som fekk riset i utje hakeka og
iteje blanda med nokk anna for

--- 6 Björtene med riset blei
jammnas liqande på tunet atemed
lóa.

--- 7 Her aldri høyrst om den sketken
her.

Eq teg med billeder av bygda her. Så av
billedene laq etter kvarandre syner bygda
sett frå vest, og et bilde syner bygda
sett frå aust. Og så eit ark med rids
av ein lausigd.

Fyelde i Strand 21/12-1953
Pasmus P. Fyelde.

4



5. Parti fra Jørpeland.

Enerett: Ingv. Rasmussen

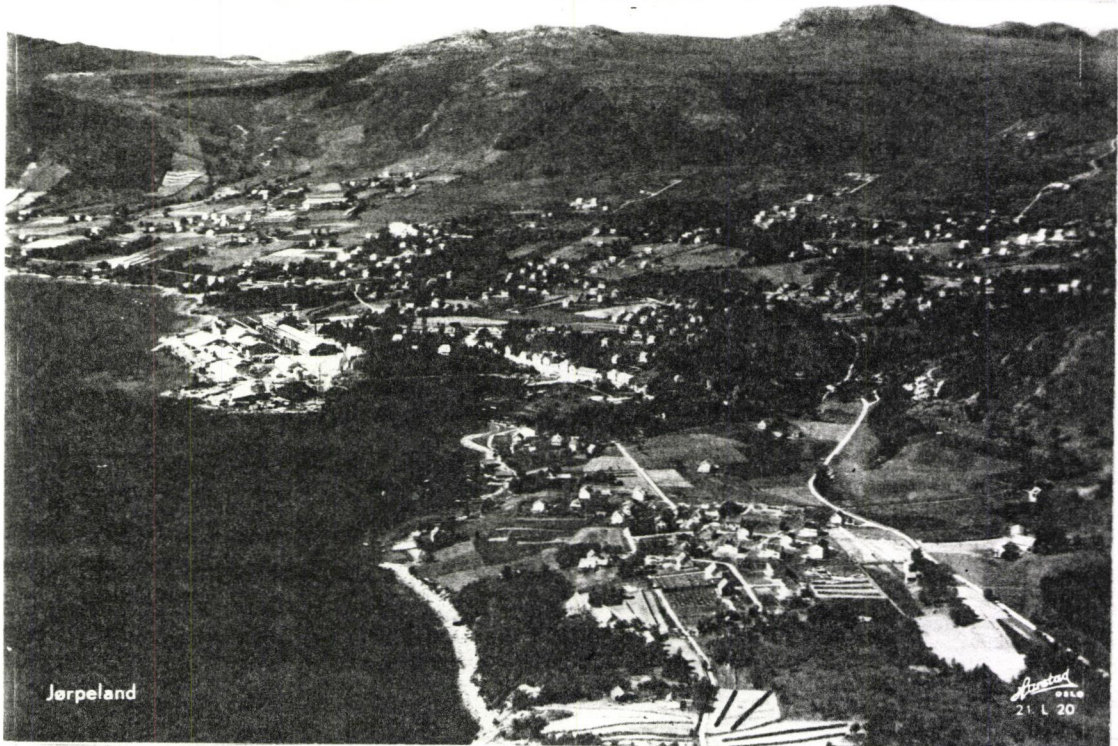

Jørpeland

Printed
21. L 20



1. Parti fra Jørpeland.

Enerett: Ingv. Rasmussen

8531.

