

Emne no. 1. Ard og plog.

1. Her er nok brukt både ard og plog, men det er lenge siden. Min morfar sin sønn Sillef som Strømme førte dagbok noen år fra 1858. Der er nevnt at de hadde plogen til smedem i byen, og jeg går ut fra den var helt av jern.
2. Dagbøkene for 18 år fra 1858 nevner ikke ard. Her på gården bruktes hest til nedmytting av kornet.
3. Potetene ble pløiet ned der de hadde hest. Var det små bruk uten hest var det nok å spa ned potetene.
4. Har hørt de brukte arden til å bygge poteter ned, en mand trækker arden, en annen styrer.
5. Denne slags skjeter kjennes ikke.
6. Plouåsene og styrer. Skogglane.
7. Kjennes ikke.
- 8 og 9. — —
10. Ardtypen ukjent
11. Ardtypen 5-7. no. 5 Eftvåg likner.
12. De er nok hjemmelaget.

På Eftvåg var 2 naboer som pløiet sammen. Der var både løs og tung jord. Det var som regel slik at når de pløiet den tunge jord, "så røyg der noe, å så va de opp i smie å reparere, då va di ikkje te å komme i nærheten a." Den ene var Dannebrogsmann, og var lei til å banne.

Før i tiden var der som regel smie på hver gård og nødvendige kann kunne nok smie det som skulle til.

På nære Timens ligger en veltjøle

laget av et tykt handsagblad. Kliment
jern, sa sierem Andreas Timmes.

Sagkinderne var for en del skuttet av, og
siam slått ned. Det vises tydelig at
det var sagblad.

13 7 denne del av sognet var det nok
en del år før 1900 at fabrikkplogen kom
i bruk.

Det henvises ellers til Timmes Emil Johansen
Eftervigs skriftlige innlegg.

15 Spaden finnes opstilt på ristelen og bak-
over på plog billeden no. 1, Eftervig.

Skogglane er for det meste gått av bruk
i omtale, nå er det hommeln, hommeln
og homlane.

Ein plou - ein ard.

7 Torisdal Oddemes tror jeg det er plog.

Günwald Strömme
Randesund.

Til Norsk Ethnologisk Gransking.

Samma her ved noen bilder av gamle ploger
og andst. De er ikke så gode som ønskelig,
på grunn av skjøtt vær.

Der er en sp. plog i Floving som jeg kjenner
til. Skal se å få den og fotografert.

Ved høne skal jeg fotografere f.eks. Andra Eftervigs
ploger omigjen.

Günwald Strömme
Randesund.

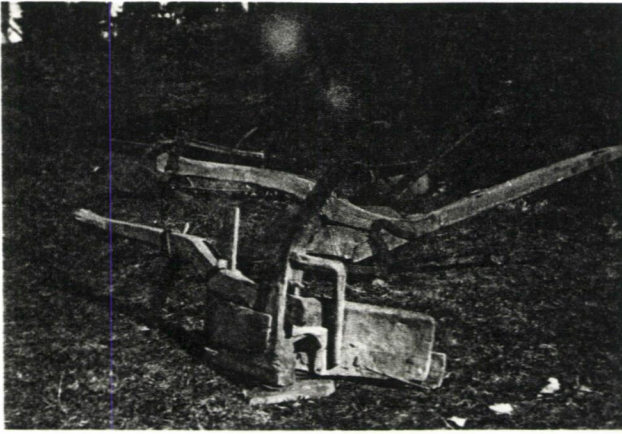

1. Baksiden av begge plogerne fra Frikstad i Randesund. Handtaket på nærmeste plog er et lite ku- eller oksehorn.
Gunvald Strømme.

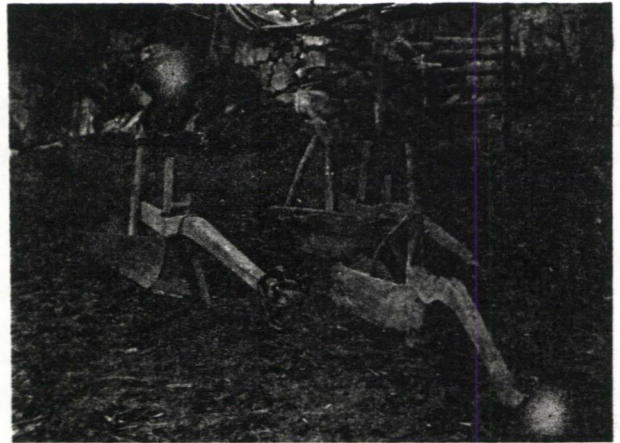

2. Tilhørte for flere år siden Tønnes Emil Johansen Eftevåg. Sønnen Johan har nå overtatt gården og vel dermed plogerne. Fotografert før krigen, og da var plogene så de hang sammen. Nå fotografert enkeltvis.
Gunvald Strømme.



3. Liten hyppeplog fra Ranøya, Randesund. Den kom til Rodenes for ca. 50 år siden. Eies av fru Sigrid Frikstad Rodenes. Hennes far Chr. Tellefsen var fra Ranøya, død siste høst over 90 år gammel. Fruen husker hyppeplogen i bruk. Den er nett arb. og velholdt.
Gunvald Strømme.

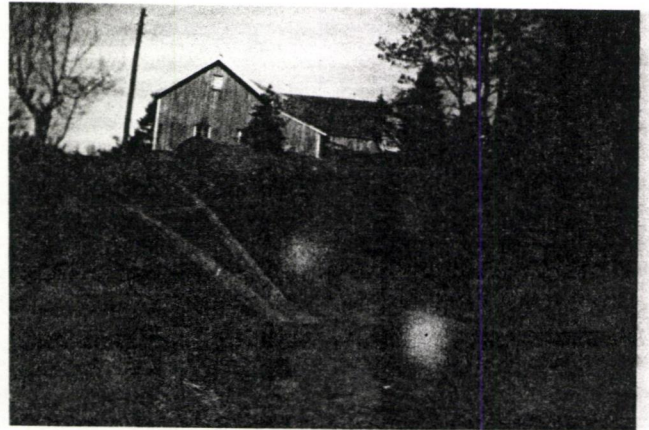

4. Plog fra Frikstad i Randesund, i særdeles god stann, har vært i bruk i manns minne. Eies av Rikard Elefsen Frikstad.
Gunvald Strømme.



nr.5 Baksiden av nr.4



Nr.6.Plog fra Eftevåg,tilhører
Johan Tønnesen,Eftevåg
Lidt lealaus,men kan stå alene.
Gunvald Strømme

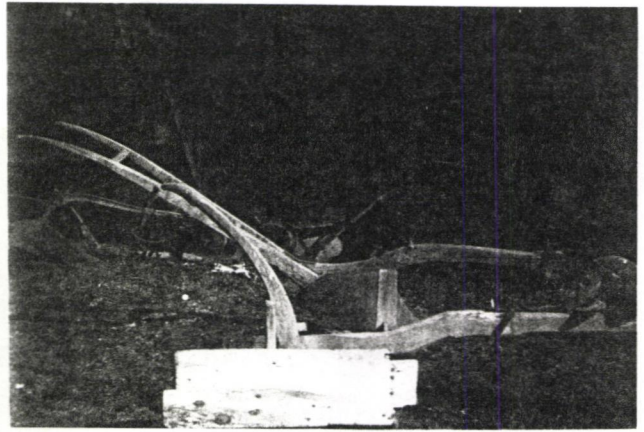

Nr.7 Plog fra Frikstad i god stann,
plogjernet borte.Eies av Rikard Elefse
Frikstad.Et gammelt høvre ligger på
åsen av nærmeste plog.



Nr.8.Tilh.Johan Tønnesen Eftevåg
Randesund.Noenlunde god stann.
Veltefjøl av jern,er nå løs.
Gunvald Strømme.

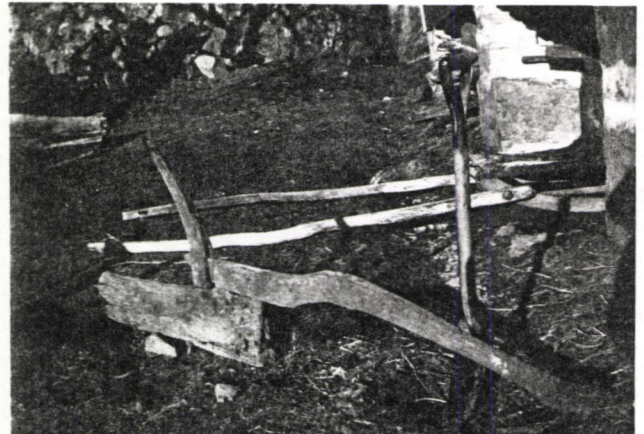

Nr.9Plog fra Eftevåg,tilhører Johan
Tønnesen,Eftevåg.Plog er i ringe stann
må støttes både her og der.
Gunvald Strømme.



Nr.10.Tilh.frk.Andrea Eftevåg,Rande-
sund.Flogen er i god stann.Veltefjøl-
len ser ut til å være av malm.
Gunv.Strømme.

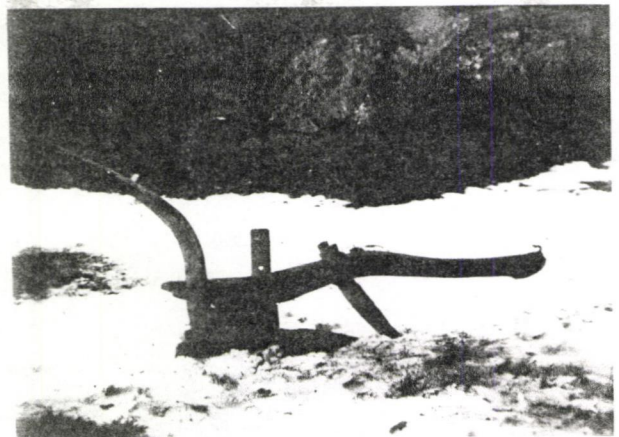

Nr.11.Tilh.frk.Andrea Eftevåg,
Randesund.I bra stann.
Gunvald Strømme.